



MANUAL DE AFILIACIÓN A LA PLATAFORMA

CIUDAD DEL FÚTBOL, LAS ROZAS, JULIO 2019
ESCUELA NACIONAL DE ENTRENADORES



MANUAL DE AFILIACIÓN A LA PLATAFORMA

Paso 1.

Acceder a la web.

<http://formacion.rfef.es>

Paso 2.

Pinchar en

AFILIACIÓN AL SISTEMA

Diríjase a la Plataforma de Formación RFEF en la siguiente dirección <http://formacion.rfef.es> y pulse botón AFILIACIÓN AL SISTEMA.

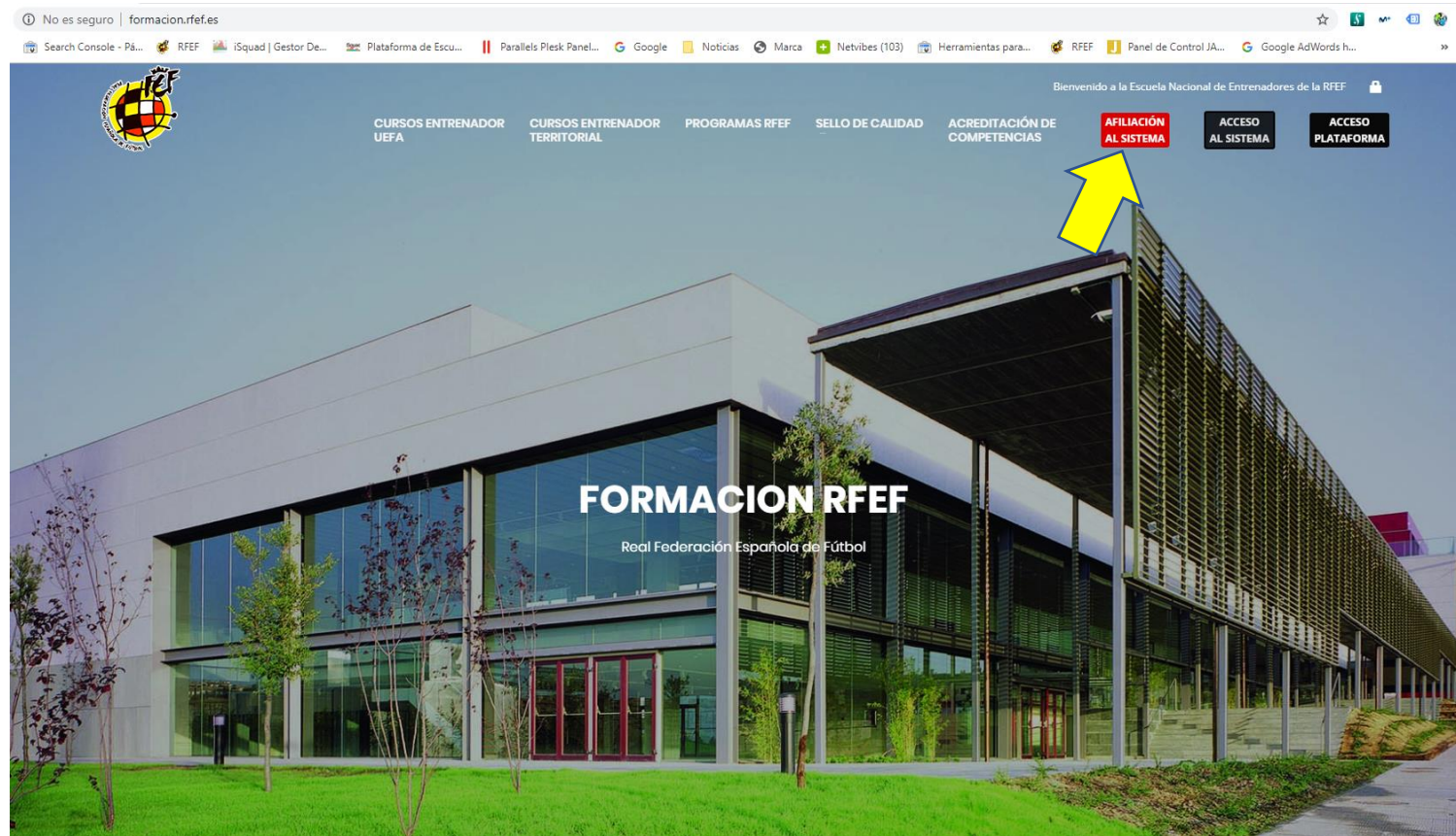



MANUAL DE AFILIACIÓN A LA PLATAFORMA

Paso 3. AFÍLIATE.

Serás redirigido al sistema de afiliación que consta de 4 pasos bien definidos.

Sistema de afiliaciones FÚTBOL



Formulario de afiliación

Rellena el formulario para completar tu proceso de afiliación.

PASO 1

DATOS DE AFILIACIÓN



PASO 2

DATOS DEL AFILIADO



PASO 3

DOCUMENTO DE IDENTIFICACIÓN



PASO 4

ENVIAR AFILIACIÓN



PASO 1 DATOS DE AFILIACIÓN

Este paso es importante para identificarte y asociarte a tu federación y sus servicios correspondientes. Debes especificar la federación a la que perteneces, tus datos de identificación personal, fecha de nacimiento y dirección de correo electrónico de contacto.



MANUAL DE AFILIACIÓN A LA PLATAFORMA

Paso 4.
Inserción de datos solicitados en la afiliación.

Formulario de afiliación
Rellena el formulario para completar tu proceso de afiliación.

PASO 1 DATOS DE AFILIACIÓN PASO 2 DATOS DEL AFILIADO PASO 3 DOCUMENTO DE IDENTIFICACIÓN PASO 4 ENVIAR AFILIACIÓN

PASO 1 DATOS DE AFILIACIÓN

Este paso es importante para identificarte y asociarte a tu federación y sus servicios correspondientes. Debes especificar la federación a la que perteneces, tus datos de identificación personal, fecha de nacimiento y dirección de correo electrónico de contacto.

Nacionalidad
ESPAÑA

Federación provincial
Seleccione una Federación Provincial ...

Tipo de documento de identificación
Seleccionar tipo de identificación ...

Número de documento identificación Pasaporte Fecha de nacimiento
Introduce el identificador con la letra. Introduce el pasaporte... Introduce fecha de nacimiento ...

Necesario para deportistas internacionales

Dirección de email
Introduce una dirección de email válida
Repite el email
Repite la dirección de email

Contraseña
Introduce un password
Repite la contraseña
Repite el password

Paso anterior Paso siguiente

En el paso 1 debes seleccionar la Federación provincial a la que perteneces.

Federación provincial

Seleccione una Federación Provincial ...

Seleccione una Federación Provincial ...

- FEDERACION ALAVESA DE FUTBOL
- DELEGACION PROVINCIAL DE ALAVA
- FEDERACION ARAGONESA DE FUTBOL
- DELEGACION PROVINCIAL DE HUESCA
- DELEGACION PROVINCIAL DE TERUEL
- DELEGACION PROVINCIAL DE ZARAGOZA
- FEDERACION CANTABRA DE FUTBOL
- DELEGACION CANTABRA
- FEDERACION CATALANA DE FUTBOL
- DELEGACION PROVINCIAL DE GIRONA
- DELEGACION PROVINCIAL DE LLEIDA

ente



MANUAL DE AFILIACIÓN A LA PLATAFORMA

Paso 4. Inserción de datos solicitados en la afiliación.

Formulario de afiliación
Rellena el formulario para completar tu proceso de afiliación.

PASO 1 DATOS DE AFILIACIÓN PASO 2 DATOS DEL AFILIADO PASO 3 DOCUMENTO DE IDENTIFICACIÓN PASO 4 ENVIAR AFILIACIÓN

PASO 2 DATOS DEL AFILIADO
En este paso debes introducir tus datos personales para completar tu información como afiliado. Es importante para poder ofrecerte servicios personales y personalizados.

Haz clic sobre la imagen superior para subir una foto. Te recomendamos que sea una foto reciente y de tipo carné. Las imágenes tienen que ser **JPG, JPEG o PNG** y menores de **2MB**

Nombre
Introduce tu nombre ...

Apellidos
Introduce tus apellidos ...

Teléfono
Introduce tu teléfono ...

Sexo
Seleccionar tu sexo ...

País de nacimiento
España

País de residencia
España

Dirección de residencia
Introduce tu dirección de residencia (número, portal, piso...)

Provincia
Seleccione una Provincia ...

Localidad
Nothing selected

CP
...

Paso anterior Paso siguiente

En el paso 2 hay que insertar una imagen tipo carné, que después saldrá en la licencia.

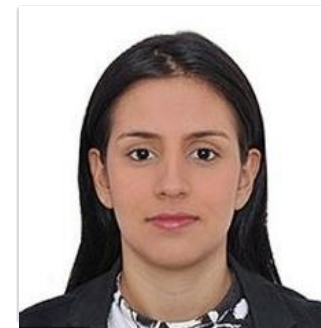

Haz clic sobre la imagen superior para subir una foto. Te recomendamos que sea una foto reciente y de tipo carné. Las imágenes tienen que ser **JPG, JPEG o PNG** y menores de **2MB**



MANUAL DE AFILIACIÓN A LA PLATAFORMA

Paso 4. Inserción de datos solicitados en la afiliación.

Formulario de afiliación
Rellena el formulario para completar tu proceso de afiliación.



PASO 1 DATOS DE AFILIACIÓN PASO 2 DATOS DEL AFILIADO PASO 3 DOCUMENTO DE IDENTIFICACIÓN PASO 4 ENVIAR AFILIACIÓN

PASO 3 DOCUMENTO DE IDENTIFICACIÓN

En este paso debes cargar una copia de tu documento identificativo e indicar su fecha de fin de validez. Es importante para que tu afiliación cumpla con todos los requisitos legales.

Las imágenes tienen que ser JPG, JPEG o PNG y menores de 2MB

DNI (ambas caras) / PASAPORTE (hoja de fotografía y carátula del pasaporte)



Fecha de fin de validez
Introducir la fecha de fin de validez ...

Paso anterior Paso siguiente

En el paso 3 hay que subir el DNI por las dos caras.

SUBE LA IMAGEN DELANTERA DEL DNI

Sube una imagen escaneada de la parte frontal de tu documento de identidad en el área que tienes justo debajo. Una vez cargada utiliza la herramienta que está debajo para recortar lo más preciso que puedes la zona visible del documento.

Las imágenes tienen que ser JPG, JPEG o PNG y menores de 2MB

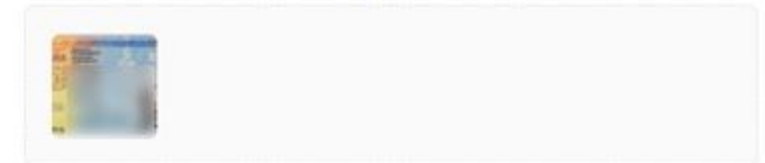



MANUAL DE AFILIACIÓN A LA PLATAFORMA

Paso 4.

Inserción de datos solicitados en la afiliación y confirmación de correo.

Formulario de afiliación
Rellena el formulario para completar tu proceso de afiliación.

PASO 1 DATOS DE AFILIACIÓN PASO 2 DATOS DEL AFILIADO PASO 3 DOCUMENTO DE IDENTIFICACIÓN PASO 4 ENVIAR AFILIACIÓN

PASO 4 CONFIRMAR AFILIACIÓN

No soy un robot

En este paso confirmarás tus datos y finalizarás el proceso de afiliación. Es importante que leas y aceptes los Términos y Condiciones del servicio, así como la Política de Privacidad del sitio, para entender tus derechos y obligaciones.

- Acepto los [Términos y Condiciones del servicio](#)
- Acepto la [Política de Privacidad](#)
- Acepto el envío de productos y servicios de acuerdo con los intereses del alumno. [Política de datos](#)
- Acepto la realización de fotografías y/o vídeos para su difusión. [Política de datos](#)

ENVIAR AFILIACIÓN

Paso anterior Paso siguiente

En el paso 4 aceptamos las políticas de datos obligatorias por la AGPD.

El proceso de inserción de datos ha finalizado.

Se enviará automáticamente un correo para confirmar la solicitud de la afiliación, por favor, revisa la carpeta de SPAM donde puede haber llegado el correo.



¡GRACIAS POR AFILIARSE!

PARA CUALQUIER DUDA PÓNGASE EN CONTACTO POR CORREO A
ESCUELANACIONAL@RFEF.ES



MANUAL DE AFILIACIÓN A LA PLATAFORMA